

ASA南生田購読者限定

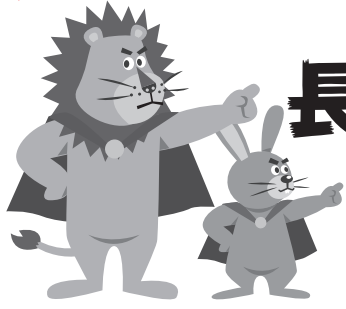

# 長い春休みを吹き飛ばせ!

## みんなでクイズに挑戦!



2月28日、政府から各都道府県の教育委員会に向けて“新型コロナウイルス対策”として3月2日から春休みに入るまでの期間、全国すべての小中学校、高校で臨時休校にするよう要請がありました。通常のお休みと違い、お子さまはお友達やご家族の方と外で遊ぶことができません。そこで今回、少しでもお家の中で楽しめるようなクイズをご用意しました!

クイズを解いて答えを送ると、**抽選でドラえもんグッズ他**がもらえる!?

(※詳しくは**ウラ面を確認だ!**)

お子さま一人で楽しむのはもちろん、ご家族のみなさんと相談をしながらクイズにチャレンジしてみてください!

### 「この国、ど〜こだ?」

世界には日本をふくめた193の国があり、**世界遺産**がある国もあります。

1から★まで**順番**に点をつないでいくとある国の世界遺産が**現**れます。

その国はど〜こだ?



**2** かき とうふけん  
下記のカタチの都道府県は?

**ヒント**  
みんなが住んでいる!



**3** なつ ほんおど  
夏には盆踊り!

あき まつり おみこし おこな  
秋のお祭(御神輿)が行われる

ながさわ じんじゃ  
長沢の神社は?



**ヒント** す しゃ  
諷 社

**4** なぞなぞ?  
どちらが重い?

わた 綿100kgとバーベル100kg



綿100kg  
バーベル100kg

**5** じゆう めがみ ひだりて も  
自由の女神が左手に持って

いるものは?

**ヒント**  
おとな 大人に聞いてみよう!!  
「○○宣言書」



**6** なぞなぞ?  
ばい菌をやっつける!!

「けん」ってどんな「けん」?



**7** なか ひともし かんじ  
□の中に一文字の漢字

を入ると4つのことばがで

きるよ! わかるかな?

夕 ↓  
祝 → □ → 直  
↓  
記

**保護者の皆さん**

いつも朝日新聞をご講  
読ありがとうございます。  
子どもたちにとっても  
保護者の皆さんにとっ  
てもたいへんな時期だと思  
います。

少しでもお役に立てばと思い、「つな  
がる新聞(号外)」を発行しました。  
**遊び感覚でお楽しみ**いただければ幸い  
です。  
お子さんと一緒にお楽しみください。  
**ASA南生田 所長 原山昇**



**8** イラストのことわざは?



ありがたみがわからないたとえ

**もんだいをつくった人**  
楽しいことが大好き!!  
町のだいく  
**高橋工務店**



**編集後記**  
「つながる新聞」は、ほぼ月1回発行しています。  
長沢地域の情報を気ままに発信中!!

「号外」は地域の皆さん(お子さん)  
が楽しめる内容にしにしました。

[情報提供] らぶながさわ  
ASA南生田 TEL.976-0540 までお願いします。



応募用紙



こた わ  
**答えが分かったら** FAX.044-975-0836 TEL.044-977-2348 メール.info@daiku-san.net

- |                 |             |
|-----------------|-------------|
| ① 国名 ( )        | ⑥ けんとは? ( ) |
| ② 都道府県名 ( ) 県   | ⑦ 漢字一文字 ( ) |
| ③ 長沢の神社 諷 ( ) 社 | ⑧ ことわざ ( )  |
| ④ どちらが重い ( )    | お名前 ( )     |
| ⑤ 自由の女神 ( ) 宣言書 | ご住所 ( )     |
|                 | 連絡先 ( )     |
|                 | 学年 ( ) 生    |



※問題と回答は、高橋工務店が用意したものとご理解ください!!

編集:高橋工務店 印刷:ASA南生田(ASA南生田より新聞折込されます。)